jobcenter Aarhus

JWDK

JOB BOOTCAMP

Katalog til Tech JOBmesse d. 3/5-2022

Velkommen

Velkommen til Tech JOBmesse den 3.5.2022 i Musikhus Aarhus

Kære jobsøgende talenter inden for Tech, Digital Markedsføring, Digital Kommunikation og velkommen til vores Tech JOBmesse, hvor en række udstillende virksomheder og kursusudbydere indenfor ovennævnte venter på at møde jer. Vi lever i en tid, hvor både lokale og globale forandringer sker hurtigt og tit og netop Tech og digitalisering er vigtige værktøjer til at skabe bæredygtig vækst både lokalt, nationalt og internationalt.

Der er mange veje ind i en virksomhed, så om du søger et ordinært job, praktik, projektsamarbejde eller inspiration, så kig dig omkring på messen, hvor vi har samlet en række virksomheder på udkig efter nye medarbejdere med viden om og lyst til at arbejde med disse områder. Som nyuddannet kan man godt blive i tvivl om, hvad det er, man rent faktisk kan tilbyde en arbejdsplads. Så dagens messe handler ikke blot om at matche dimittender med virksomheder, men giver også mulighed for at få opbygget sit netværk og få ny inspiration og øje for, hvilke muligheder ens uddannelse også giver.

Så gå ombord i kataloget og udsøg dig de stande, du gerne vil aflægge et besøg. Så er du allerede et skridt på vejen.

Tech JOBmessen finder sted i samarbejde med IWDK (Internet Week Denmark).

Rigtig GOD MESSE…

Bedste hilsener Jobcenter Aarhus

Karin Rasmussen, Driftschef

Se også vores webinarprogram her https://pretix.eu/jobcenter-aarhus/SkabDitJob/

Standoversigt

Stand 1: Aiia A/S

Stand 2: Amero

Stand 3: AU - Smartcities

Stand 4: BitPeople

Stand 5: Candeno

Stand 6: Cocoders

Stand 7: Destination AARhus

Stand 8: Dimittend Netværk Aarhus

Stand 9: Dynamicweb

Stand 10: Epico NextGen

Stand 11: Fieldsense

Stand 12: Frontread

Stand 14: Funday Factory

Stand 15: Greenbyte

Stand 16: Handigood

Stand 17: Headstart

Stand 18: Humio

Stand 19: I-Trust

Stand 20: Itucation

Stand 21: Jobcenter - Praktik og Jobåbninger

Stand 22: Jobcenter - Vejledning

Stand 23: KlubVind

Stand 24: Lentii ApS

Stand 25: Norlys

Stand 26: SCADA MINDS

Stand 27: Tracelink

Tillæg: Virksomheder tilmeldt efter 27/4-22

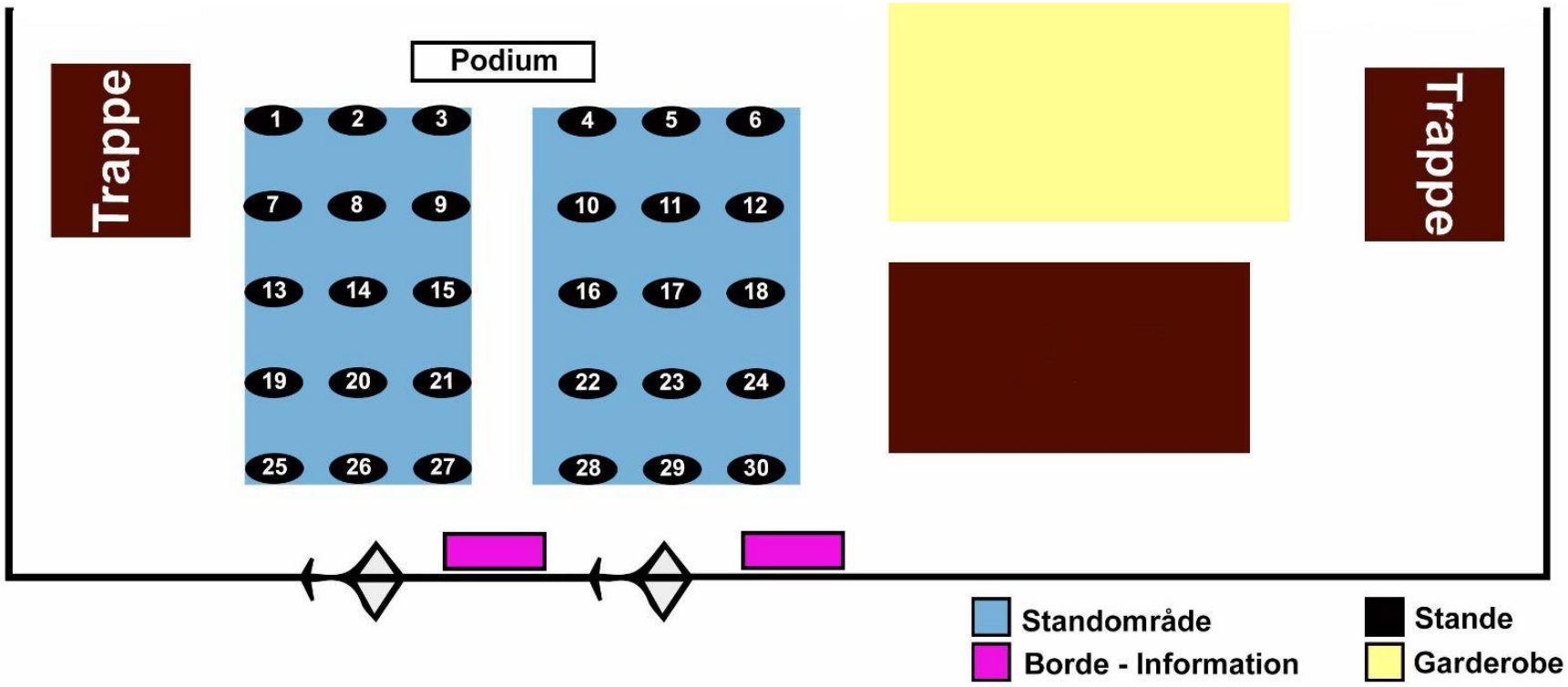
Trappe
Podium
1
2
3
4
5
6
7
8
9
10
11
12
13
14
15
16
17
18
19
20
21
22
23
24
25
26
27
28
29
30
Trappe
Standområde
Borde - Information
Stande
Garderobe

Stand 1: Aiia A/S

Aiia, en del af Mastercard, har eksisteret siden 2010, hvor de startede med at lave Spiir, en af de største penge apps i Europa, hvor alle kan connecte deres banker og udfordre deres pengevaner. Sidenhen har virksomheden udviklet sig, til en open banking platform, som gør det muligt for enhver, at bringe deres finansielle data ind i spil på en sikker og transparant måde. Virksomhedens open banking platform processere millioner af betalinger og transaktioner på månedlig basis og gør det muligt for store og små virksomheder at bygge innovative services ovenpå bankdata.

Aiia Tilbyder:
Job som deltids webudvikler til Aiia.eu hjemmeside. 10-15 timer om ugen. Virksomheden bruger Strapi, som CMS. Der skal i starten opbygges moduler, så de nemt kan opsætte nye landing pages eller andre sider. Hertil søges en frontend udivkler, som kan være med til at bygge nye features til en af EUs største personal finance management apps.
Frontend er bygget på C#, backend er bygget på .NET.

Kontaktperson: Martin Junker - mj@aiia.eu
Hjemmeside: aiia.eu

Tilbage til Standoversigt

Kontaktperson: Emilie Lønroth - ell@amero.dk
Hjemmeside: www.amero.dk

Stand 2: Amero

Amero er en IT-virksomhed i Aarhus, der leverer kassesystemer og IT-løsninger til en bred vifte af brancher i Danmark. Amero´s kunder spænder fra den nyopstartede tøjbutik til de helt store kæder, offentlige institutioner og attraktioner. Virksomheden er en vækstvirksomhed, som ønsker at fortsætte væksten ved at skabe succes sammen – i Amero, med deres kunder og deres samarbejdspartnere – samt levere verdensklasse kundeservice. Vi sætter trivsel og arbejdsglæde højt, og derfor har Amero løbende fokus på at skabe gode rammer for den enkeltes arbejde. Derudover har virksomheden flere givende sociale arrangementer fordelt ud over året, så de ansatte også får tid til at hygge sig sammen i nogle mere uformelle rammer. Amero har et udfordrende og spændende arbejdsmiljø i en virksomhed med plads til både humor og forskelligheder, og hvor det kollegiale sammenhold og samarbejde er vigtigt for virksomheden. Amero er i dag 30+ medarbejdere, der værdsætter værdien i at være ét team, og er dedikerede til fingerspidserne for det, de laver. Samtidig er der også plads til både jokes over kaffemaskinen og et spil dart så hverdagen bliver lidt sjovere. Desuden har virksomheden en god frokostordning du kan glæde dig til at prøve!

Amero tilbyder:
Omfanget og kompleksiteten i Ameros løsninger til deres kunder er stigende, og som IT-supporter i denne rolle har du et særligt ansvar, når du tager fronten på support af økonomi- og webshopintegrationer samt vores online billet- og medlemsløsning til attraktioner, som er egenudviklet og forbundet med FlexPOS kassesoftware. Du sætter standarden for, hvordan vi dokumenterer vores viden på de områder, og du kommer med forbedringsforslag til vores interne processer, så vi kan lykkes med at sætte en høj standard for vores kundeservice. Vores kassesystemer er fundamentet i vores kunders forretninger, og derfor vil det være en fordel, hvis du kan kombinere den tekniske IT-viden med forretningsforståelse og skarp kommunikation. Du skaber succes sammen med vores kunder ved at løse deres udfordringer og guide dem, så deres forretningskritiske systemer bidrager til, at de lykkes med deres forretning.

Tilbage til Standoversigt

Stand 3: AU - Forskningscenter for den digitale omstilling i byer og samfund

The Centre for Digital Transformation in Cities and Communities works with research and innovation projects and partnerships that address the digitalisation that is increasingly shaping our cities and communities. Located at Aarhus University, the centre has a human-centric and ecosystem approach to digitalisation and technology applications

AU - SmartCities tilbyder:
Formålet med kurset Smarte og Bæredygtige Byer og Samfund er at give deltagerne viden og værktøjer til at arbejde med digital omstilling i en kommunal kontekst, ved at sætte fokus på hvordan nye teknologier og datahåndtering kan bidrage til at opnå bæredygtighedsmål. Som led i forløbet skal kursisterne hjælpe med at afklare konkrete og aktuelle udfordringer, som de kommunale samarbejdsdeltagere står med. De kommunale cases defineres af kommunerne i dialog med Center for Digital Omstilling i Byer og Samfund (DITCOM). Cases kan omfatte alt fra, hvordan digitale teknologier kan bidrage til at realisere konkrete kommunale bæredygtighedsmålsætninger, afklaring af hvilke krav digitaliseringen stiller til kommunale aktører og deres relation til de omkringliggende samfund, eller styrkelse af indsatsområder relateret til digitalisering igennem specifikke projekter.

Kontaktperson: Adriënne Heijnen - ahe@cc.au.dk
Hjemmeside: www.ditcom.au.dk

AARHUS UNIVERSITET

Tilbage til Standoversigt

Stand 4: BitPeople

Bitpeople er et IT-konsulent- og softwarehus, som har været i konstant udvikling siden 1997 og de har specialiseret sig i kundetilpasset rådgivning især til produktionsvirksomheder rundt om virksomhedens IT-løsning. BitPeople er altid på udkig efter dygtige SAP B1 konsulenter og udviklere. Primært C #.

Kontaktperson: Jette Fogh - jefo@bitpeople.com

Hjemmeside: http://www.bitpeople.com/

Tilbage til Standoversigt

Stand 5: Candeno

Candeno er en softwarevirksomhed, der har kunder inden for den offentlige beskæftigelsesindsats, herunder jobcentre, uddannelsesinstitutioner og a-kasser. Candeno investerer en hel del i det sociale i virksomheden, og du vil opleve en virksomhed, hvor der er højt til loftet og plads til, at man selv er med til at definere sine arbejdsopgaver.

Candeno tilbyder:
Hos Candeno har de en række af potentielle stillinger inden for salg, kundeservice, kommunikation samt udvikling. I skrivende stund har de fire overordnede ledige stillinger:
1) People and Culture Manager: https://candeno.com/people-and-culture-manager
2) Fullstack Developer: https://candeno.com/fullstackdeveloper
3) Communications Assistant: https://candeno.com/communications-assistant
4) Business Development Intern: https://candeno.com/kodyltfedtjob

Kontaktperson: Christian Wager - cw@candeno.com
Hjemmeside: www.candeno.com

Tilbage til Standoversigt

Stand 6: Cocoders

Co-coders blev startet i 2017 af to entreprenante kvinder, som begge savnede et fællesskab, hvor alle kan nørde teknologi og kodning uden at skulle være eksperter. I årene herefter blev der arrangeret oplevelsesrige kodningskurser, uformelle "Code Nights", inspirerende "Tech Tales" og netværksfaciliterede besøg hos tech-virksomheder. Alle med udgangspunkt i at danne et fællesskab omkring nybegyndere inden for kodning, så der skabes mere diversitet inden for tech-branchen #BringDiversityToTech.

Cocoders tilbyder:
Cocoders er en digital platform, der gør det sjovere at opkvalificere sig og nemmere at blive rekrutteret til tech-branchen. Platformen giver også adgang til videndeling, kurser, rådgivning, how-to-code-guides og dannelse af studiegrupper efter ambitioner, lokation og profilmatch. Kort sagt er det en platform for kandidater, der ikke har en målrettet teknisk baggrund, men som er nysgerrige på at blive opkvalificeret og matchet med relevante tech-virksomheder.

Kontaktperson: Jonas Sepstrup - jonas@cocoders.dk
Hjemmeside: https://cocoders.dk/

Tilbage til Standoversigt

Stand 7: Destination AARhus

Destination AARhus er et professionelt netværk med 15 større ledende virksomheder, der i fællesskab arbejder for at gøre Greater Aarhus til den mest attraktive karrieredestination for danske og internationale IT-talenter. Det gør Destination AARhus ved at skabe netværk, lokalt IT-miljø og talenttiltrækning. Virksomheden arbejder sammen om at øge puljen af IT-specialister, og de udvikler og brander tech-miljøet for, at deres medlemmer kan tiltrække og fastholde IT-professionelle i højere grad.

På tværs af virksomhedens 15 medlemsvirksomheder i Greater Aarhus repræsenterer de på deres job portal både studiejobs, praktikker, graduate stillinger og fultidsstillinger på entry-level, junior og senior niveau. Foruden dette leder Destination AARhus sekretariatet efter en studentermedhjælper med kvalifikationer inden for digital marketing, kommunikation og eventplanlægning inden for IT/Tech -genren.

Kontaktperson: Amalie Krabbe - amalie_krabbe@destinationaarhus.com
Hjemmeside: **https://destinationaarhus.com/**

Tilbage til Standoversigt

Stand 8: Dimittend Netværk Aarhus

Dimittend Netværk Aarhus er et netværk af unge jobsøgere, der leder efter deres første job eller er i gang med et brancheskifte.

Netværket er startet af jobsøgere ifm. en workshop under Job Bootcamp 2021. Formålet er at skabe et netværk for jobsøgende, hvor de kan hjælpe hinanden med jobsøgningsstrategier, værktøjer, udveksle gode råd og hjælpe hinanden med at holde motivationen oppe i jobsøgningen.

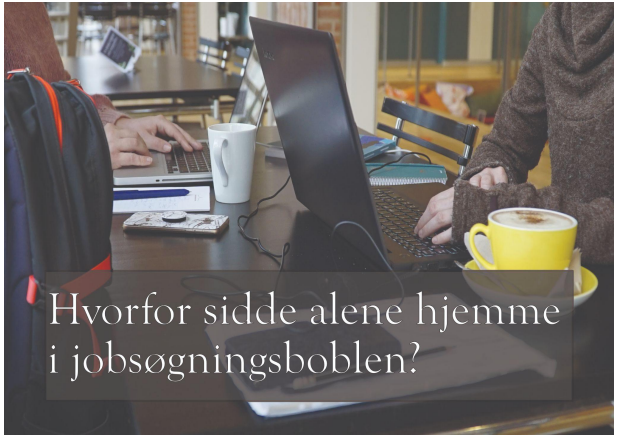

Dimittend Netværk Aarhus tilbyder:
Dimittend Netværk Aarhus har ikke mulighed for at tilbyde job, men de kan tilbyde netværk. Selvom netværket hovedsageligt består af jobsøgende, kan de hjælpe hinanden med netværk ift. at arrangere kaffemøder eller andre relevante forbindelser i jobsøgningen.

Kontaktperson: Linda Kragelund - linda_kragelund@yahoo.dk
Dimittend Netværk Aarhus Facebook: Link

Tilbage til Standoversigt

Stand 9: Dynamicweb

Dynamicweb er et softwarehus, som udvikler en cloud-baseret digitale platforme, altså de hjemmesider du normalt shopper børnetøj, værktøj eller lignende på. Dynamicweb sikrer at deres kunder leverer bedre digitale kundeoplevelser gennem bl.a. Content Management, Digital Marketing, E- commerce og Product Information Management løsninger. Virksomheden har mere end 300 kunder og mere end 200 medarbejdere, og de er stolte af at arbejde sammen med 4000 brands, som f.eks. Lego Wear, Unilever, L'Oréal, Flying Tiger, Toyota, Europcar. Deres hovedkontor ligger i Aarhus, Danmark, men de har kontorer over hele verden og du bliver en del af et internationalt hus med kollegaer i bl.a. Norge og Holland.

Dynamicweb tilbyder:
Ordinerer jobs, og en fleksibel tilgang til dialogen med kandidaterne. Forløbet vil derfor også afhænge af jobbet.

Se alle ledige stillinger her:
https://www.dynamicweb.dk/om-os/job

Kontaktperson: Steffie Lund - info@dynamicweb.dk
Hjemmeside: https://www.dynamicweb.dk/

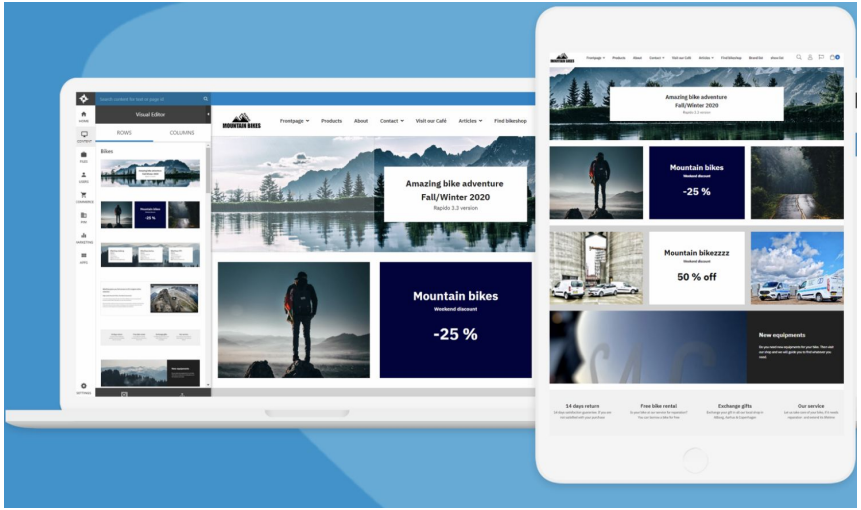

Tilbage til Standoversigt

Stand 10: Epico NextGen

Epico NextGen har skabt et nemt og trygt miljø hos EPICO. Et miljø hvor du som IT-talent vil kunne drage nytte af deres store netværk. Et netværk der inkluderer de absolut bedste IT-talenter i Danmark. Virksomheden arbejder med de dygtigste inden for IT-branchen, og indgår i et tæt samarbejde med virksomhederne, så du på bedst mulig måde kan styrke dine evner indenfor IT.

Epico tilbyder:
Flere forskellige job indenfor bl.a:

- Softwareudvikling
- IT-support
- Infrastruktur
- RPA
- Business Intelligens

Kontaktperson: Vivi Kjærgaard - vkj@epico.dk
Hjemmeside: https://epiconextgen.dk

Tilbage til Standoversigt

Stand 11: Fieldsense

FieldSense tilbyder unikke teknologiske løsninger til præcisionslandbrug, der hjælper landmænd med at opnå større udbytte af deres marker på en bæredygtig måde. Virksomhedens produkter består af en kombination af software og hardware, som sælges på abonnement.

Fieldsense opsamler meteorologiske data fra egenudviklede vejrstationer og analyserer store mængder af jordobservationer fra satellitter. Virksomheden arbejder med modellering og machine learning. Deres platform er cloudbaseret og hostet i AWS.

FieldSense tilbyder:
Både mulighed for fastansættelse, erhvervsPhD, praktik og Studiejob

Kontakperson: Mikkel Hansen - mvh@fieldsense.dk
Hjemmeside: www.fieldsense.dk

Tilbage til Standoversigt

Stand 12: Frontread

FrontRead er et unikt, digitalt tilbud til alle der har brug for at læse både hurtigere og mere effektivt, og vi tilbyder løsningen til uddannelsesinstitutioner i Danmark, Norge og Tyskland indtil videre. Effekten af FrontRead er yderst veldokumenteret, mange oplever at kunne øge læsehastigheden med mere end 50%, samtidig med at tekstforståelsen forbedres.

FrontRead har været brugt af mere end 1.000 skoler i Danmark og indtil videre 700 skoler i Tyskland, og så er de første skoler i Norge på vej til at gå i gang.

Kontaktperson: Kim Høgskilde - kah@frontread.dk
Hjemmeside: www.frontread.com

Frontread Tilbyder:

Er du en super skarp tekstforfatter, der kan skrive tekster til vores unikke læsetræningsunivers? Så er det måske dig, de er på udkig efter. Virksomheden har umiddelbart behov for at få lavet én eller to lettere tekstpakker bestående af fire større tekster (800 ord og 10 spørgsmål/svar) og 36 mindre (400 ord og 4 spørgsmål/svar). De kan give grundig introduktion og vejledning i opgaven under hele processen. Tekstmaterialet skal målrettes de yngste klasser og læsesvage elever i grundskolen, så denne gruppe elever kan få en motiverende og lærerig start på deres læsekarriere. Derfor skal teksterne have et lixspænd på 5-15 og være lette at gå til. Med andre ord er det vigtigt, at du kan målrette tekster til forskellige aldersgrupper og abstraktionsniveau. Det indebærer som nævnt lix-tal, men også valg af teksternes indhold, som skal passe til målgruppens univers og forståelsesramme. Du vil blive en del af et hyggeligt kontorfællesskab, hvor der er en uformel tone og rig mulighed for hjælp og sparring i løbet af arbejdsdagen.

Tilbage til Standoversigt

Stand 14: Funday Factory

Kontaktperson: Sabine Wilki
sabine@fundayfactory.com
Hjemmeside: https://fundayfactory.com/

Funday Factory is a games studio based in Aarhus, Denmark, founded in 2011. The company specialize in mobile games and have worked with world-renowned brands, IPs and partners including LEGO, Snapchat, Cartoon Network, TV2 and many more. Their portfolio consists of more than 60 games, their number of talents have reached 40 - and they are not done growing. Funday Factory consists of a rich talent pool of enthusiastic game designers, game developers, producers, programmers, artists and marketers, who all help the company reach their biggest vision - to make epic and engaging games for shared adventures. This means that they never settle for mediocrity, and they go to work to produce the greatest games of the highest possible quality - always with their users in the driver's seat. But that's only half the reason. Funday factory´s employees go to work to have fun. A lot of fun.

Funday Factory søger:

Backend-engineer:

- Designing, implementing and maintaining the backend services for our games using Go and Nakama
- Creating and maintaining components that we can reuse in multiple games.
- Assisting game engineers in integrating the services with the client-side of the games we create.

1-3 TypeScript Developer

Working at Funday Factory, you will become part of our dedicated Snapchat team - where you'll join creative heads in developing games for Snapchat's own gaming platform. We are looking for someone who is:

- You are highly experienced in Javascript
- You have some experience/are familiar with Typescript
- You have knowledge of npm and Node
- You have experience with game programming in general and working with various game engines either for HTML5 or other platforms (PlayCanvas/Phaser/Unity/Unreal e)
- You are able to develop compelling user experiences in a mobile environment

Tilbage til Standoversigt

Stand 15: Greenbyte

Greenbyte er en IT-virksomhed i Horsens, som dels udvikler egne softwareprodukter og dels laver konsulentarbejde.

Greenbyte tilbyder:
Virksomheden har løbende IT-praktikanter og i øjeblikket søger de også efter en eller flere udviklere (det kan være i løntilskud, som studentermedhjælper eller ordinært job).

Kontaktperson: Ulrik Nejsum Madsen - unm@greenbyte.dk
Hjemmeside: www.greenbyte.dk

Tilbage til Standoversigt

Stand 16: Handigood

HandiGood ApS er en lille virksomhed med et banebrydende, innovativt, patenteret og gennemtestet produkt, der allerede er i brug i flere lande. Virksomheden er klar til eskalering af deres afsætning. Easy-Up er et hjælpemiddel og velfærdsteknologi, der gør mennesker mere selvhjulpne og øge muligheden for aktiv deltagelse. Markedet er stort grundet det demografiske pres* hvor der er brug for velfærdsydelser til aflastning af den vigende arbejdskraft** inden for sundhed-, health- og omsorgsområdet.

Handigood tilbyder:
Handigood søger en praktikant, som vil hjælpe med at brande Handigoods meget sympatiske produkt Easy-Up. De er en lille virksomhed og de hjælper således hinanden. Virksomheden ønsker primært hjælp til den udførende del i form af at forfatte og skrive nyhedsbreve i Hubspot. Blogindlæg i webshoppen. Artikler til diverse magasiner og aviser. Opslag på FB, IG og LinkedIN med mere. Handigood skal samtidig have et nyt Belgisk produkt ind på det danske markedet og har opgaver som at få oversat/forfattet danske tekster til webshop og salgsmateriale. Du vil komme til at arbejde sammen med en af partnerne og vil være helt tæt på beslutningsprocessen.

Kontaktperson: Edith Gosvig - eg@handigood.dk

Hjemmeside: www.handigood.dk **Youtube:** https://www.youtube.com/channel/UCUB4QZcXYNboMIFbzMV2Z9A/featured

Tilbage til Standoversigt

Stand 17: Headstart

HEADSTART har til formål at tiltrække velkvalificeret international arbejdskraft til Midtjylland gennem en kollektiv brandingindsats. Virksomhederne er udfordret på at sikre *tilstrækkelig arbejdskraft* inden for IT, tech og engineering herhjemme. Disse kompetencer er altafgørende for, at virksomhederne kan vokse, forblive innovative og konkurrencedygtige på internationalt plan. Headstarts formål er todelt:

• at støtte lokale virksomheder i at tiltrække og fastholde internationale talenter

• at øge synligheden af lokale virksomheder og karriereveje, så internationale præsenteres for en destination med mange jobmuligheder. På nuværende tidspunkt har vi 400+ jobopslag på engelsk på vores platform.

Kontaktperson: Stinne Bille - stibil@aarhus.dk
Hjemmeside: https://www.headstartcareer.dk/

Headstart tilbyder:
HEADSTART vil vise Midtjylland som er en attraktiv karrieredestination og et attraktivt sted at bo med mange muligheder både på og udenfor arbejdstiden.

Gennem deres online kanaler og ambassadørnetværk af herboende internationale, som hjælper med at formidle budskabet, håber Headstart på at give et autentisk indblik i, hvordan det er at bo og arbejde i regionen.

Gennem deres karriereportal og online tiltrækningskampagner vil de øge den internationale synlighed og viden om Midtjylland samt tiltrække internationale medarbejdere direkte til åbne stillinger i regionen.

HEADSTART

Tilbage til Standoversigt

Stand 18: Humio

With CrowdStrike and Humio, you can be confident that your organization is finally protected from cyberattacks — known or unknown, with or without malware. The company revolutionize the log management and security industry globally.

Humio tilbyder:
As Humio continue to grow at the speed of our sub-second search latency, the company love to welcome new colleagues who are also inspired by wanting to see a unique product succeed globally. So where do you want to take your career? You'll have agency over your tasks and freedom to speak your mind, enormous support from skilled and helpful colleagues, and the flexibility to accommodate the work-life balance you want. Right now we're hiring in both Copenhagen and Aarhus, ranging from internships to senior engineers. Reach out to us or come have a look at our cool dashboards at our booth.

Kontaktperson: Christina Stage Rasmussen - christina.rasmussen@crowdstrike.com
Hjemmeside: www.humio.com

Tilbage til Standoversigt

Stand 19: I-Trust

I-Trust arbejder med værktøjer, der hjælper virksomheder og offentlige organisationer med overholdelse af standarder og krav til cybersikkerhed og informationssikkerhed. Virksomheden arbejder gennem egen SaaS-platform, der giver deres kunder overblik over deres status og dokumenterer deres fremskridt.

I-Trust tilbyder:
Virksomheden søger to forskellige profiler:

- en med interesse i Python til udvikling af ledelsesrapportering (kan være cand.scient.pot. eller cand.scient. (naturvidenskabelig baggrund) gerne med kendskab til bibliotekerne: Matplotlib, Pandas og/eller NumPy.
- en med interesse i it som tovholder på standarder og statistik på cybersikkerhedsområdet (kan være historiker, cand.it. eller cand.scient.pol.)

Kontaktperson: Ghita Andersen - andersen@i-trust.dk
Hjemmeside: www.i-trust.dk

Tilbage til Standoversigt

Stand 20: Itucation

Itucation er en kursusudbyder som aktivt involverer sig i at opkvalificere ledige borgere i Danmark, med arbejdsmarkedets efterspurgte kompetencer. Itucation er – og har altid været – en virksomhed, der føler socialt ansvar, og derfor arbejder vi også aktivt med at genplacere borgere mellem jobs. Vi har lang erfaring inden for vejledning og karriererådgivning og har opnået resultater til glæde for både borger og samfund. Et tæt samarbejde med a-kasser og jobcentre i hele landet, giver os mulighed for at tilbyde opkvalificering, ikke kun i storbyerne, men også i udkanten af Danmark og dermed øge beskæftigelsesmulighederne for alle ledige.

Itucation tilbyder:
Itucation tilbyder en bred palette af opkvalificerende 6 ugers jobrettet kurser med fokus på arbejdsmarkedets efterspurgte og praksisnære kompetencer. Vi underviser og opkvalificerer inden for flere faglige områder:

Projektledelse, GDPR – ISO 27001 / persondataspecialist og koordinator, Regnskab og bogføring, HR og Personalejura, Markedsføring og grafisk design, IT-specialistkurser inden for Microsoft infrastruktur og programmering med Python eller C#

Deres kurser afsluttes med højt estimeret og anerkendte certificeringer eller statsgodkendte eksamener. Kurserne tilbyde både som fremmøde og som online. Vi har undervisning 5 dage om ugen og vores karrierecoaches tilbyder karriererådgivning og ligger en jobstrategi med vores kursister.

Kontaktperson: Søren Metzsch - kurser@itucation.dk
Hjemmeside: www.itucation.dk

Tilbage til Standoversigt

Stand 21: Jobcenter - Praktik og Jobåbninger

Jobcenter Aarhus er med ca. 1500 medarbejdere Danmarks næststørste jobcenter. De arbejder med et stærkt jobfokus, hvor de til dels er optagede af at udvikle indsatsen via Aarhus Kommunes virksomhedsstrategi, dels - med jobsøgeren i centrum - at arbejde målrettet med at understøtte jobsøgerens aktive deltagelse, samt at imødekomme virksomhedernes efterspørgsel efter højtuddannet arbejdskraft.

Jobcenter Aarhus tilbyder:
Denne af Jobcentrets stande drøfter relevante praktikker, løntilskud og jobåbninger. Du har samtidig mulighed for at drøfte din jobsøgningsstrategi med vores virksomhedskonsulenter. Jobcentret vil introducere dig til virksomhedsvendte redskaber heriblandt Praktikportalen. Derudover vil de fortælle om, hvordan du kan optaget i Jobcentrets it-kandidatbank, som gør dig mere synlig i jobcentrets rekrutteringsarbejde når en virksomhed henvender sig til Jobcentret for hjælp til at finde deres nye akademiske medarbejder inden for it og tech. Du bliver således en del af den pulje, vi rekrutterer fra, og du får også tilbud om opkvalificering inden for it, når jobcentret indgår samarbejder med uddannelseshuse, og du modtager også kandidatbankens nyhedsbrev med ny viden og råd til din jobsøgning. Du kan blive optaget, hvis du enten her relevant uddannelse/kursus indenfor området eller har relevant erhvervserfaring derfra (f.eks. via praktik).

Kontaktperson: Anita Gantrup Ernst
Hjemmeside: https://www.aarhus.dk/borger/job-og-ledighed/dagpenge/

Tilbage til Standoversigt

Stand 22: Jobcenter - Vejledning

Jobcenter Aarhus er med ca. 1500 medarbejdere Danmarks næststørste jobcenter. De arbejder med et stærkt jobfokus, hvor de til dels er optagede af at udvikle indsatsen via Aarhus Kommunes virksomhedsstrategi, dels - med jobsøgeren i centrum - at arbejde målrettet med at understøtte jobsøgerens aktive deltagelse, samt at imødekomme virksomhedernes efterspørgsel efter højtuddannet arbejdskraft.

Jobcenter Aarhus tilbyder:
Denne af Jobcentrets stande har fokus på at drøfte din jobsøgningsstrategi og sparring på dit ansøgningsmateriale i forhold til, hvad du kan handle på med henblik på at komme i job og stå skarpere i dit materiale og derved højne chancen for at blive indkaldt til jobsamtale. Har du et last-minute spørgsmål om, hvordan du bedst kommer i kontakt med en virksomhed på messen – kommer Jobcentret gerne med råd og drøfter din strategi

Kontaktperson: Anita Gantrup Ernst
Hjemmeside: https://www.aarhus.dk/borger/job-og-ledighed/dagpenge/

Tilbage til Standoversigt

Stand 23: KlubVind

KlubVind er en ung virksomhed der har udviklet en online platform der understøtter foreningslivet, med særligt fokus på innovation i administrationen i idrætsforeningerne. De har fokus på at udvikle både medarbejdere og produkter sammen med deres kunder. Virksomhedens primære produkt er digitale støttelotterier til idrætsforeninger.

KlubVind tilbyder:

Som ny innovativ virksomhed har du mange muligheder for at arbejde med dine egne ideer og udvikle dit talent. For at arbejde for KlubVind skal du have et ønske om at ville hjælpe andre og levere grønne løsninger. Virksomheden leverer løsninger der optimerer arbejdet for dem der hjælper idrætten. Opgaverne kan fx være:

1. At levere materiale der gør det nemmere for de frivillige at finde KlubVinds løsninger.
2. At levere løsninger der automatiserer nødvendige arbejdsprocesser.
3. At udvikle innovative løsninger til foreningens livets administration.
4. At samarbejde med frivillige ledere om implementering af KlubVinds løsninger.

KlubVind

Kontaktperson: Mads Hulgaard - mh@klubvind.dk
Hjemmeside: www.klubvind.dk

Tilbage til Standoversigt

Stand 24: Lentii ApS

Lentii was founded with the simple mission of making travel coordination more manageable. Many people find it fun to search for good travel ideas. But when it comes to reaching an agreement with your travel companions, it immediately becomes more complicated. The more people, the more inputs will have to be considered. Our mission is to make the coordination of ideas as fun as finding them. With Lentii you can scan a link from any website and add it to your journey. One can easily add friends, vote on the ideas, and quickly reach an agreement. Coordinating the trip has never been more fun.

Lentii tilbyder:
Front-end developer: Working closely together with our full-stack developer. You will be responsible for the front-end code, and be working partly on Quality Assurance and optimizing the demo deploys, together with our full-stack developer.

UX/UI Designer: UX design research on our interface. Graphic material for our SoMe marketing content.

Marketing & Content Creation: Marketing plan for SoMe content. Market and customer research. General business development with new and existing partners.

Kontaktperson: Bjørn Valentin - bv@lentii.com

Hjemmeside: https://lentii.com/

Tilbage til Standoversigt

Stand 25: Norlys

NORLYS

Norlys tilbyder:
Omkring 50 ledige stillinger i Jylland
Stillingerne kan findes her:
https://norlys.dk/job/ledige-stillinger

Kontaktperson: Marlene Jensen - marlje@norlys.dk
Hjemmeside: https://norlys.dk/

Norlys er Danmarks største integrerede energi- og telekoncern med ca.750.000 andelshavere, 1,7 millioner kunderelationer, 2.800 medarbejdere og over 100 år på bagen. Som andelsejet selskab ligger det dybt i deres DNA at tage ansvar for mere end dem selv. Derfor leverer de ikke bare fremtidssikrede løsninger til danske hjem og virksomheder. De arbejder målrettet for grøn og digital omstilling af hele vores samfund. Og brænder for at skabe fremskridt for både mennesker, lokalmiljø og klima.

Virksomheden håber, at du vil være med. For de tror på, at fremtiden er så god, som vi gør den til sammen.

Tilbage til Standoversigt

Stand 26: SCADA MINDS

SCADA MINDS er en IT-konsulentvirksomhed der udvikler softwareløsninger til primært vindmølleindustrien. De er specialister i industridigitalisering og agerer som en uafhængig rådgiver til nogle af de største vindmølleproducenter og vindmølleoperatører. Hos SCADA MINDS finder du 20 ansatte placeret i INCUBA, som er placeret lige ved siden af Aarhus Universitet i hjertet af IT-byen Katrinebjerg. Hertil har de også et kontor med to ansatte i Hamburg

Kontaktperson: Jesper Lund - jlc@scadaminds.com
Hjemmeside: https://www.scadaminds.com/

SCADA MINDS tilbyder:
2 forskellige jobmuligheder some er følgende:

Senior Lead Developer **(fuldtid)**

- En spændende stilling hvor du skal være klar på udfordringen om at beskæftige dig med en stor mængde data og høj opdateringshastighed.

Coding Architect (**fuldtid**)

- En stilling hvor du skal levere komplekse softwareløsninger og sætte retningen for både dit team, samt vores eksisterende kunder.

Tilbage til Standoversigt

Stand 27: Tracelink

Tracelink er en IT-virksomhed, der sælger et ERP-system til bl.a. produktionsvirksomheder, som søger en digital løsning til deres ordrer, lager, indkøb m.m.

Tracelink tilbyder:
Tracelink søger en systemudvikler, der har lyst til at videreudvikle et IT-system, som er livsnerven for Tracelinks kunder.

Kontaktperson: Claus Bo Nielsen - cbn@tracelink.dk
Hjemmeside: www.tracelink.dk

Tilbage til Standoversigt

jobcenter Aarhus

JOB BOOTCAMP

Tech JOBmesse - Tillæg

Pr. 29/4-22

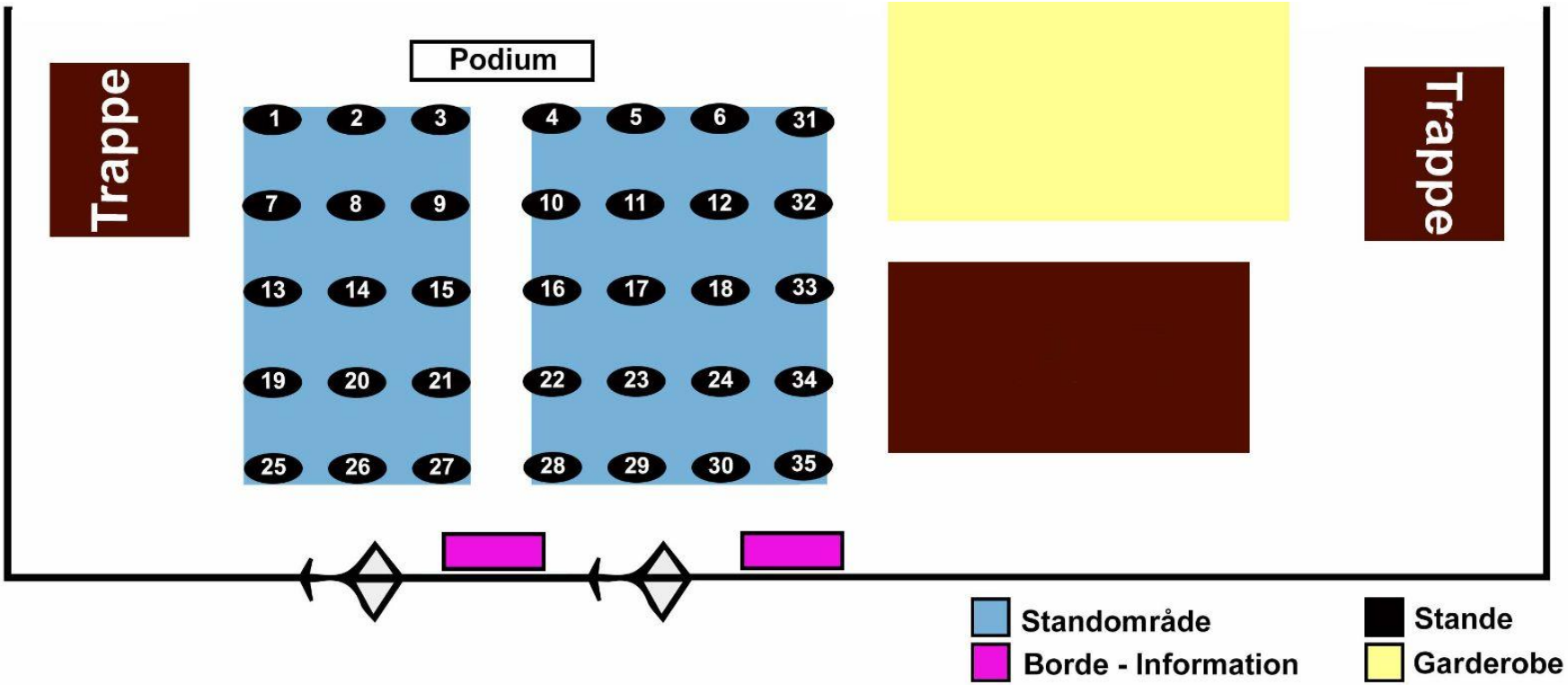
Trappe
Podium
1
2
3
4
5
6
31
7
8
9
10
11
12
32
13
14
15
16
17
18
33
19
20
21
22
23
24
34
25
26
27
28
29
30
35
Trappe
Standområde
Borde - Information
Stande
Garderobe

Stand 28: AU BSS

Aarhus BSS er et af Aarhus Universitets fem fakulteter og er en af Europas største business schools. Fakultetet huser seks institutter, der alle er internationalt anerkendte for deres uddannelser og forskning, samt en lang række internationalt anerkendte forskningscentre. Samling af alle de samfundsvidenskabelige discipliner under samme strategiske ramme har skabt en dynamisk organisation, der er fleksibel og udvikler sig i takt med samfundets behov for dygtige kandidater med de rette kompetencer.

Kontaktperson: Pernille Hjort Nielsen - phj@au.dk
Hjemmeside: www.bss.au.dk

Tilbage til Standoversigt

Stand 29: Queen

Queen® er en del af Knud Jepsen A/S, der er en familieejet virksomhed drevet af tredje generation. Virksomheden blev opført tilbage i 1939. Queen® er en global virksomhed, der i dag er delt op i tre forretningsenheder på bag-grund af kerneområder og ekspertise. Queen® Flowers er en B2B/B2C forretningsenhed og brand, der sælger smukke potte-planter og afskårne blomster til retailers og forbrugere i Europa. Queen® Genetics er en global partner inden for genetik og stiklinger. Gennem dedikeret og målrettet innovation udvikles og udvides produktporteføljen løbende. Produkterne inkluderer licensaftaler, stiklinger, småplanter og halvfabrikata til gartnere over hele ver-den. Queen® Türkiye blev opført som et joint venture for at kunne følge med den stigende efterspørgsel. Vores partner producerer stiklinger og småplanter til gartnere globalt.

Queen® tilbyder:
Virksomheden er vokset både i størrelse og kompleksitet over de seneste år og ønsker de kommende år at fortsætte denne rejse. For at følge med på vækstrejsen har Knud Jepsen A/S iværksat en gennemgribende digitalise-ringsproces med blandt andet nyt ERP-system i form af Microsoft Dynamics Nav, men der er behov for etablering af en integration mellem de nuværende og branchespecifikke systemer – Greenflow, Greenplan og Greenpropagation – og ERP-systemet, da disse skal tilpasses en ny struktur og de nye muligheder, ERP-systemet byder på. Parallelt med ovenstående skal der etableres en digitaliseret dataopsamling og visualisering i Microsoft Power BI, der kan anvendes til præsentation, analyse og visualisering af data. Målet er at sikre korrekte data imellem planlægning, ERP og statistik. Der skal udarbejdes en ensrettet overordnet struktur for berørte områder uanset produkt, salgs- og planlægningsmetode.

Kontaktperson: Charley Martin Jensen - charley.jensen@queen.dk
Hjemmeside: www.queen.dk

Tilbage til Standoversigt

Stand 30: Mit Hjerterum

Mit Hjerterum , Amalia og Frk Löwenstein er en dametøjsbutikker med samme platform og 3 webshops der henvender sig til forskellige kundegrupper. Virksomheden vokser stødt på webshop delen og har sunde fysiske butikker. Alt er samlet i Skanderborg og styres via deres Magento2 løsning

Mit Hjerterum tilbyder:
Virksomheden søger følgende personer:

- SEO kyndig person med kendskab til tøjbranchen
- Person gerne med erfaring indenfor Google Analytic, Shopping, Facebook/Instagram annoncering samt brug af de tilhørende værktøjer for optimering. Magento2 platform.
- Ovenstående kan også være en person med erfaring indenfor nogle af ovennævnte krav.

Kontaktperson: Brian Mogensen - info@mithjerterum.dk
Hjemmeside: www.mithjerterum.dk

Tilbage til Standoversigt

Stand 34: KPI Communications

KPI Communications er et projektdrevet uddannelses- og konsulenthus, der skaber skræddersyede online- og offline initiativer for alt fra iværksættere og C20-virksomheder til kommuner og uddannelsesinstitutioner. Vi kender den digitale fremtid bedre end de fleste, og har siden 2006 skabt bemærkelsesværdige resultater til gavn for mennesker, individ og samfund.

Kontaktperson: Hannah Plaschke - hannah@kpic.dk
Hjemmeside: https://kpic.dk

KPI
COMMUNICATIONS

Tilbage til Standoversigt

Stand 35: Bozelliving

Bozelliving er et koncept firma der designer, markedsfører en række spændende nye former for boliger med helt ny energi teknik, vi samarbejder med store danske leverandører samt spændende entreprenører med huse bygget onsite, element byggeri og modulbyggeri.

Bozelliving tilbyder:
Virksomheden er i gang med en større marketing kampagne og kunne være interesseret i at få løst følgende opgaver:

- Hjemmeside opdatering
- SOME
- Webshop oprettelse og vedligeholdelse
- Opsætning af grafiske brochurer

Kontaktperson: Frank Petersen - frank@bozelliving.com
Hjemmeside: www.bozelliving.com

BOZELLIVING

Tilbage til Standoversigt